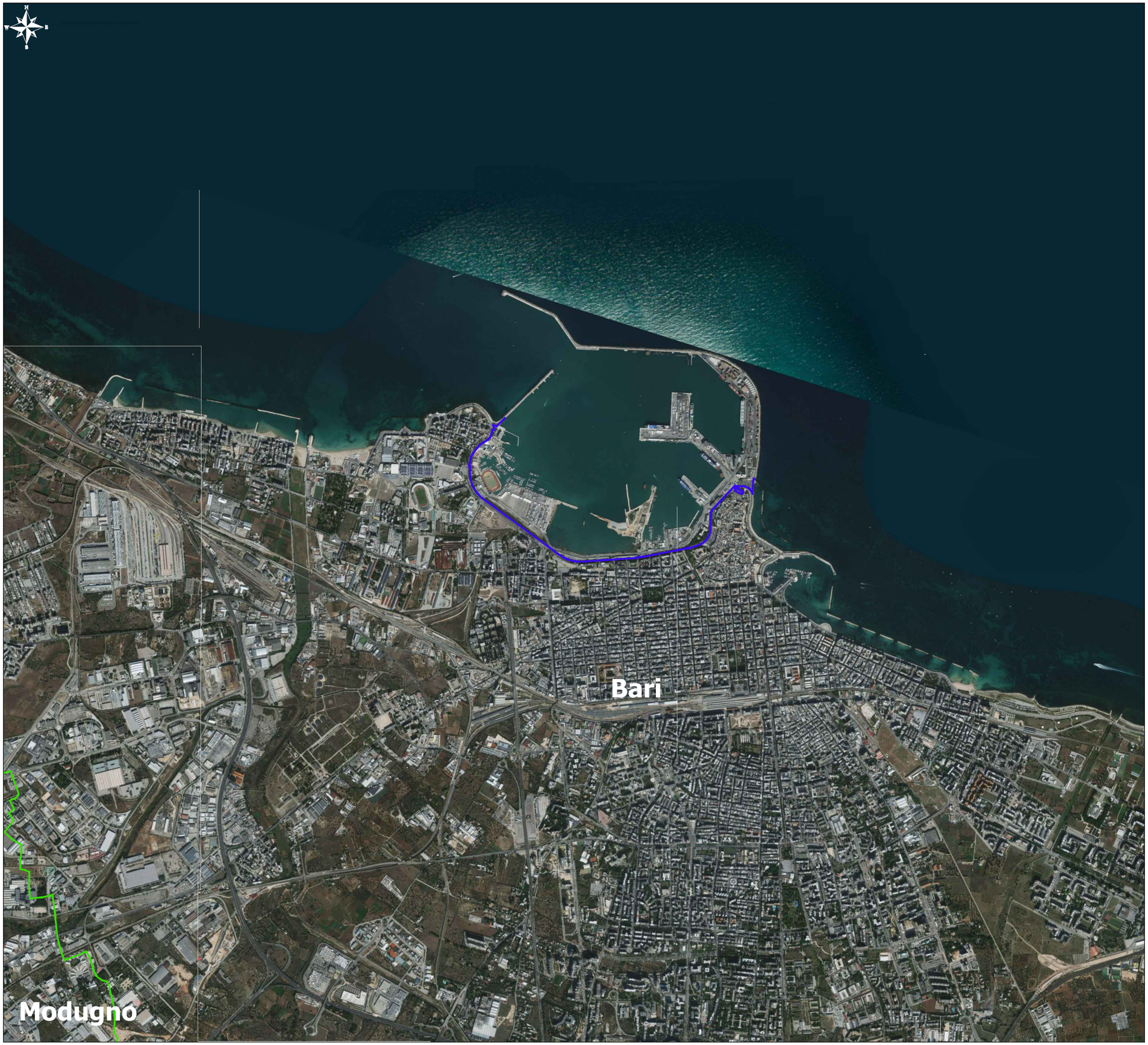

Legenda

- Area intervento
- Limiti amministrativi
- Limite di competenza territoriale AdSP

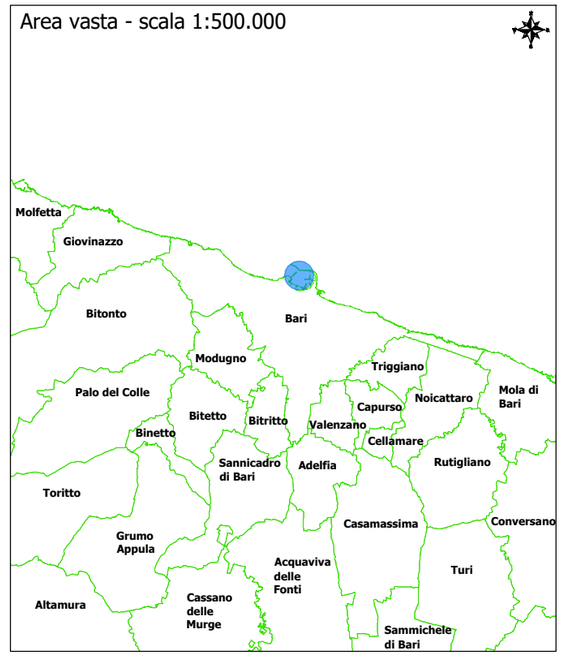

Fonte: ISTAT, cartografia: confini amministrativi e dei sistemi locali del lavoro - shapefile
Proiezione Geografica: WGS84 - UTM 33N

Autorità di Sistema Portuale del Mare Adriatico Meridionale
Bari, Brindisi, Manfredonia, Barletta, Monopoli

Variante localizzata del Piano Regolatore Portuale del Porto di Bari

RAPPORTO AMBIENTALE
art. 13 e successivi del D.Lgs. 152/2006 e smi e L.R. 44/2012 e smi



Inquadramento d'area vasta

iRide

Scala 1:30.000 | *TAV.01*
Data: Novembre 2020