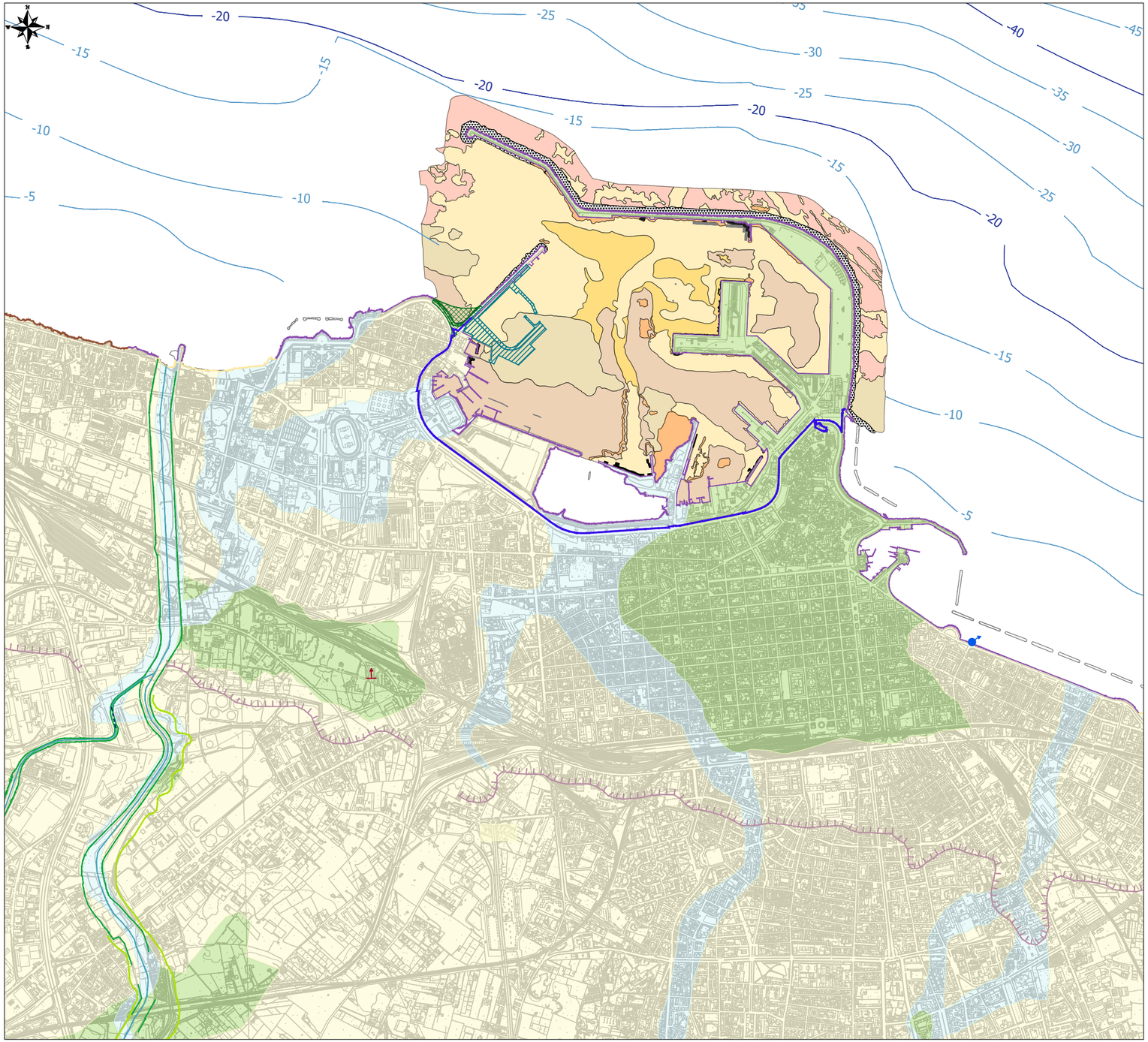

Legenda

Limite di competenza territoriale AdSP

Interventi previsti

Opere Variante

Opere esterne alla competenza AdSP

Elementi geologico strutturali

Unità prevalentemente calcarea o dolomitica

Depositi sciolti a prevalente componente peltica

Unità a prevalente componente arenitica

Strati poco inclinati (10° - 45°)

Batimetria

Isobata con equidistanza 5 m

Isobata con equidistanza 20 m

Forme di versante

Orlo di scarpata delimitante forme semispianate

Forme di modellamento di corso d'acqua

Ripa di erosione

Ciglio di sponda

Elementi idrici

Corso d'acqua episodico

Corso d'acqua tombato

Sorgente

Forme ed elementi di origine marina

Costa rocciosa

Costa sabbiosa

Opera antropica

Caratteristiche del fondale

Sedimento fine

Sedimento medio - fine

Materiale di risulta

Biocostruzioni (coralligeno)

Mattes morta

Roccia

Blocchi

Cassoni

Tetrapodi

Fonte: Elaborazione specialistica, Regione Puglia - Geoportale Regionale, Carta idrogeomorfologica, Shapefile;
Autorità Portuale del Levante - Carta Morfologica dei Fondali (2009), strato informativo delle caratteristiche del fondale
Proiezione Geografica: WGS84 - UTM 33N

Autorità di Sistema Portuale del Mare Adriatico Meridionale
Bari, Brindisi, Manfredonia, Barletta, Monopoli

Variante localizzata del Piano Regolatore Portuale del Porto di Bari

RAPPORTO AMBIENTALE
art. 13 e successivi del D.Lgs. 152/2006 e smi e L.R. 44/2012 e smi



Carta idrogeomorfologica

iRide

Scala 1:20.000 | *TAV.06*
Data: Novembre 2020